

Titel	Side
Projektilpasningsskema.pdf (Projektilpasningsskema.pdf)	2
Infomoede_paa_Bjergby_Skole_27_09_2023.pptx (Infomoede_paa_Bjergby_Skole_27_09_2023.pdf)	9
Dialogbrev_Soeren_Larsen__projektomraade_nr_13.pdf (Dialogbrev_Soeren_Larsen__projektomraade_nr_13.pdf)	26
Naboer_indenfor_500_meter.pdf (Naboer_indenfor_500_meter.pdf)	27
2023_03_14_Naermeste_naboer_kort_2_Bjergby_Solcellepark.pdf (2023_03_14_Naermeste_naboer_kort_2_Bjergby_Solcellepark.pdf)	28
Projektomraade_Bjergby.pdf (Projektomraade_Bjergby.pdf)	29
Beplantning.pdf (Beplantning.pdf)	30
Naermeste_naboer_kort_1_Bjergby.pdf (Naermeste_naboer_kort_1_Bjergby.pdf)	31
Projektomraade_Bjergby.pdf (Projektomraade_Bjergby.pdf)	32

## Sol og vind - Projekttilpasningsskema

Blanketnummer: 59473

## GDPR oplysningspligt



Vi har modtaget oplysninger fra dig eller om dig fra tredjemand. Dine oplysninger vil blive brugt i forbindelse med sagsbehandling efter planloven og miljøvurderingsloven. Når vi modtager personoplysninger, er vi forpligtet til at give dig en række oplysninger, i henhold til Databeskyttelsesforordningens artikel 13 og 14, som du kan læse på følgende link.

<https://hjoerring.dk/oplysningspligt-ktm>

Felter angivet med \* skal udfyldes

## Ansøgers kontaktoplysninger

Udfylder af formularen

Fornavn

Søren

Efternavn

Larsen

Adresse

Grimmeshavevej 24, Astrup, 9800 Hjørring

E-mailadresse

soerenlarsen@hotmail.com

Telefonnummer

51903054

Firmanavn

J & S Larsen

Rådgivers kontaktoplysninger

Fornavn

Carsten

Efternavn

Aarup

E-mailadresse

caa@agrinord.dk

Telefonnummer

61 55 49 37

Adresse

Hobrovej 437, 9200 Aalborg SV

Firmanavn

Agri Nord

Vælg dit projekt

Område 13 – Ansøgning om solceller mellem Bjergby og motorvejen

Er projektet trukket tilbage?

Nej

Er der ændringer til projektet?

Ja

Hvad er der ændret (kort fortalt)

Projektarealet er skåret til i den nordlige ende.

## Vælg projekttype

- Solceller
- Vindmøller
- Kombination af solceller og vindmøller

## Solceller

Oplysninger skal udfyldes for hovedprojektet. Hvis der arbejdes alternativer i forhold til f.eks. anlæggets placering og afgrænsning, skal der udfyldes en særskilt ansøgning for hvert alternativ (husk at angive - Alternativ X - i forbindelse med Projektadresse/stedbeskrivelse).

**Anlæggets størrelse (ydre afgrænsning inkl. afskærmende beplantning)**

50 Ha

- Projektområde Bjergby.pdf
- Grimmeshavevej 24
- 2023
- solceller.zip

TAB fil skal bestå af fire filer - .TAB, .DAT, .MAP og .ID - de skal alle sammen tilføjes eller arkiveres i en ZIP fil.

SHP fil skal bestå af tre filer - .SHP, .SHX og .DBF - de skal alle sammen tilføjes eller arkiveres i en ZIP fil.

**Højde på panelerne**

3,5 meter

**Type af solpaneler**

- Faste
- Drejelige
- Kombination

**Forventet årlige el-produktion**

183 TJ

## Blivende naboboliger

**Afstand til nærmeste blivende nabobolig (målt fra ydersiden af afskærmende beplantning).**

66 meter

**Hvor mange blivende naboboliger ligger nærmere end 200 m til**

**anlægget (målt fra ydersiden af afskærmende beplantning)?**

10

- Nærmeste naboer
- kort 1 Bjergby.pdf
- 2023-03-14 Nærmeste naboer
- kort 2
- Bjergby Solcellepark.pdf
- Naboer indenfor 500 meter.pdf

**Hvor mange blivende naboboliger bliver omkranset af solcelleanlægget på 2 eller flere sider?**

2

## Beplantning

Hjørring Kommune forudsætter, at der etableres afskærmende beplantning omkring det samlede anlæg, og beplantningen skal tilpasses anlæggets højde. Det kan af hensyn til landskabet være nødvendigt med en eller flere opdelende beplantninger indenfor anlægget.

- Beplantning.pdf

## Landskab og natur

**Skal solcelleanlægget indhegnes?**

Ja

**Beskriv hvordan det vilde dyreliv fortsat sikres adgang til anlæggets område**

Ingen ændringer

**Skal solcelleanlægget afgræsses?**

Nej

## Øvrigt

Øvrige bemærkninger om projektet

Ansøger og rådgiver, Carsten Aarup, Agri Nord afholdte informationsmøde på Bjergby Skole d. 27/9. Til informationsmødet mødte knap 100 interesserede op. Projektområdet blev præsenteret og VE loven blev kort gennemgået. Det blev ligeledes gjort tydeligt hvor de fremmødte kunne finde oplysninger på kommunens hjemmeside, samt hvordan de skulle fremsende høringsvar inden deadline. Oplysninger om informationsmødet blev delt på facebookgruppen: Bjergby Borger og grundejerforening, samt ved opslag i Brugsen. Ansøger opsøgte alle naboerne indenfor 200 meter af projektområdet. Projektejer var vært ved en kop kaffe og en flaske vand. Præsentationen er vedhæftet i bunden.

Administrationen screener igen ud fra den reviderede ansøgning og indkomne høringsvar. I behøver ikke undersøge ift. udpegninger, det gør administrationen.

Derimod vil vi gerne høre mere om, hvordan I evt. har tilpasset projektet efter fordebatten og efter at have læst kommunens første screening.

**Her følger der en række kategorier og inspirationsspørgsmål med en svarboks til hver kategori, som I skal udfylde med jeres ændringer.**

## Ejerskabsform

Se Hjørring Kommunes screeningskema for projektet.

Har I nogle kommentere til Kommunens vurdering af projektets lokale ejerskab eller er der blevet ændret i dette, på en måde så Hjørring Kommune bør ændre i vurderingen?

- Er der sket ændringer i ejerskabsstrukturen, siden ansøgningen blev sendt ind?
- Beskriv kort jeres ejerskabsstruktur
- Er der tænkt lokalt ejerskab ind? Hvis ja hvordan?

Der er ikke ændringer siden ansøgningen blev sendt ind.

## Økonomisk gevinst for lokalområdet

Se Hjørring Kommunes screeningskema for projektet.

Har I nogle kommentarer til kommunens vurdering af den økonomiske gevinst for lokalområdet. Er der blevet ændret i dette, på en måde så Hjørring Kommune bør ændre i vurderingen?

- Er der sket ændringer i den økonomiske gevinst projektet vil tilføre lokalområdet, siden ansøgningen blev sendt ind?
- Beskriv kort hvad projektet vil bidrage med økonomisk i lokalområdet (f.eks. salg af anparter til kostpris, årlige- eller engangsbetøb til lokal fond m.v.).

Der er ingen ændringer.

Dog er der en ændring af VE loven på vej. Deri kommer der en langt større VE-bonus og Grøn Pulje. Vi håber på, at det bliver muligt at fordele Grøn Pulje over en længere periode med den kommende VE-lov.

## Sammenhæng med varme- og energiplanen

Se Hjørring Kommunes screeningskema for projektet.

Har I nogle kommentere til Kommunens vurdering af projektets sammenhæng med Hjørring Kommunes varme- og energiplanen. Er der blevet ændret i dette, på en måde så Hjørring Kommune bør ændre i vurderingen?

- Er der sket ændringer i projektets sammenhæng med Hjørring Kommunes varme- og energiplanen, siden ansøgningen blev sendt ind?
- Beskriv kort hvordan strømmen fra anlægget skal anvendes, og herunder om det skal anvendes lokalt.
- Hvis der er indgået kontrakter eller interessetilkendegivelser og salg af strømmen til lokale virksomheder eller borger energifællesskaber, må de gerne vedhæftes denne besvarelse.

Projektejer har været i dialog med Greenport North om eventuelt samarbejde med et kommende virksomhedsenergifællesskab i Hirtshals. Brev er vedhæftet i bunden.

## Natur

Se Hjørring Kommunes screeningskema for projektet.

Har I nogle kommentere til Kommunens vurdering af natur eller er der blevet ændret i dette, på en måde så Hjørring Kommune bør ændre i vurderingen?

- Er der sket geografiske tilpasninger ift. beskyttet natur eller beskyttelseslinjer o.l.?
- Er der foretaget undersøgelser eller sket tilpasninger ift. flagermus
- Er der foretaget undersøgelser eller sket tilpasninger ift. fugle (især arter på udpegningsgrundlaget for fuglebeskyttelsesområderne)
- Er der sket geografiske tilpasninger ift. kommuneplan (retningslinjer for økologiske forbindelser, potentiel natur og værdifuld natur).

Ingen ændringer.

## Landskab

Se Hjørring Kommunes screeningskema for projektet.

Har I nogle kommentere til Kommunens vurdering af landskab eller er der blevet ændret i dette, på en måde så Hjørring Kommune bør ændre i vurderingen?

- Er der sket geografiske tilpasninger ift. kommuneplan (retningslinjer for større sammenhængende landskaber, bevaringsværdige landskaber, geologiske områder)
- Er der sket ændringer i udseende eller højde af VE-anlæggene?
- Bliver der foretaget afskærmende tiltag i projektområdet eller udenfor projektområdet (fx læhegn, skovrejsning, volde)?
- Følger opsætningen af solceller landskabets linjer?

Der er ikke ændringer.

## Kulturarv

Se Hjørring Kommunes screeningsskema for projektet, har I nogle kommentere til Kommunens vurdering af kulturarv eller er der blevet ændret i dette, på en måde så Hjørring Kommune bør ændre i vurderingen?

- Er der sket geografiske tilpasninger ift. kommuneplan eller beskyttelseszoner og fredninger?
- Er der taget hensyn ift. Børglum Kloster og Unesco-ansøgningen?

Der er indkommet høringssvar fra Vendsyssel Historiske Museum. Herunder er bemærkninger til dette høringssvar.

Der er gravet meget i området allerede i forbindelse med anlæg af motorvejen m.v. samt ned gravning af stort strømkabel igennem hele området på langs.

Vendsyssel Historiske Museum har endvidere været ude og undersøge et område i midten af projektområdet i 2022. Her blev et område søgt igennem med si, hvor alt jorden blev siet, og evt. historiske effekter fundet.

Men skulle det vise sig at der er yderligere interesse fra Vendsyssel Historiske Museum, vil vi gerne se på et samarbejde.

## Synergier og andre positive tiltag

- Laves der naturtiltag i forbindelse med projektet? (f.eks. skovrejsning, sø, tør natur) Er de permanente?
- Laves der klimatiltag, f.eks. lavbundsprojekter, brud af dræn?
- Har i initiativer til rekreative tiltag? F.eks. stier, naturformidling, shelters osv.
- Er der adgang til området for folk og vildt?
- Har i initiativer udenfor området, og kan de kombineres med Grøn Pulje? (se eksempler heroppe)

Ingen ændringer i forhold til den fremsendte ansøgning.

## Hvad er projektets sammenhæng til øvrig infrastruktur og tilslutning til el-nettet?

Ingen ændringer i forhold til den fremsendte ansøgning.

## Vedhæft bilag

- Projektområde Bjergby.pdf
- Område nummer 13 kommentering af indkomne idéer forslag og synspunkter i fordebatten.pdf
- Område nummer 13 kommentering af indkomne idéer forslag og synspunkter i fordebatten.pdf

- Område nummer 13 kommentering af indkomne idéer forslag og synspunkter i fordebatten.pdf

**Vedhæft PDF-kort, som viser placeringen, hvis der nedtages møller andre steder i Hjørring Kommune som følge af projektet**

Der er intet vedhæftet dokument

- Område nummer 13 kommentering af indkomne idéer forslag og synspunkter i fordebatten.pdf

**Mulighed for tilføjelse af andre filer**

- Infomøde på Bjergby Skole 27\_09\_2023.pptx
- Dialogbrev Søren Larsen - projektområde nr 13.pdf

**Diverse tilføjelser**



# Solcelleprojekt Bjergby

27/9 Søren Larsen og Carsten Aarup



# Program

1. Præsentation af projektet
2. De nærmeste naboer – VE loven
3. Forventet tidsplan
4. Information på kommunens hjemmeside



# Præsentation af projektet – 51 ha



# Formål / ide med projektet

- Energiplan / åbnet for ansøgninger
- Lokal produktion af grøn strøm
- Kommunens energiplan
- Øget behov for strøm fremover (transportsektoren og stor aktivitet i Hirtshals)
- God placering ift. motorvej
- Markernes kvalitet
- Ladestandere til brug for lokale eller motorvejsbilister
- Mulighed for offentligt tilgængelig sti langs den afskærmende beplantning

# Præsentation af projektet

- En kvart milliard
- Stigende rente
- Faldende elpris
- Øger risikoen

# Udformning – lignende anlæg ved Kvosted



## Fakta

Kl. 15 d. 3/1 fra syd  
Transformer 10/60 kV  
Apparathus

# Set fra siden - Kvosted



## Fakta

John Deere Gator XUV

Højde ca. 190 cm.

Stativer består af stolper i jorden

# Hvad er effekten og sidegevinsten?

## Miljøpåvirkninger ved elforbruget i Danmark 2021

	MWh/år	MWh/30 år
Produktion	51.360	1.540.800

Emissioner til luft	g/kWh	Ton/år	Ton/30 år
CO <sub>2</sub>	133	6.831	204.926
CH <sub>4</sub>	0,09	4,6224	138,672
NO <sub>2</sub>	0,003	0,15408	4,6224
CO <sub>2</sub> -ækvivalenter i alt	136	6.985	209.549
SO <sub>2</sub>	0,03	1,5408	46,224
NO <sub>x</sub>	0,18	9,2448	277,344
CO	0,17	8,7312	261,936
NMVOC (uforbrændte kulbrinter)	0,02	1,0272	30,816
Partikler	0,02	1,0272	30,816
<b>Restprodukt</b>			
Kulflyveaske	4,4	225,984	6.780
Kulslagge	0,8	41,088	1232,64
Afsvoeringsprodukter	1,6	82,176	2.465
Slagge (affaldsforbrænding)	6	308,16	9.245
RGA (røggasaffald)	0,9	46,224	1.387
Bioaske	1,7	87,312	2.619
Radioaktivt affald (mg/kWh)	0,05	2,568	77,04

Dækning af dansk elforbrug inklusiv import  
2021

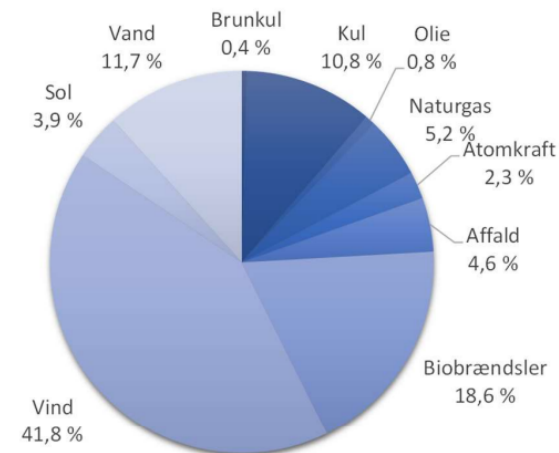

Energinet, januar 2022



# VE loven og naboer, Energistyrelsen

- Værditabsordningen
- Salgsoptionsordningen
- VE-bonus
- Grøn pulje

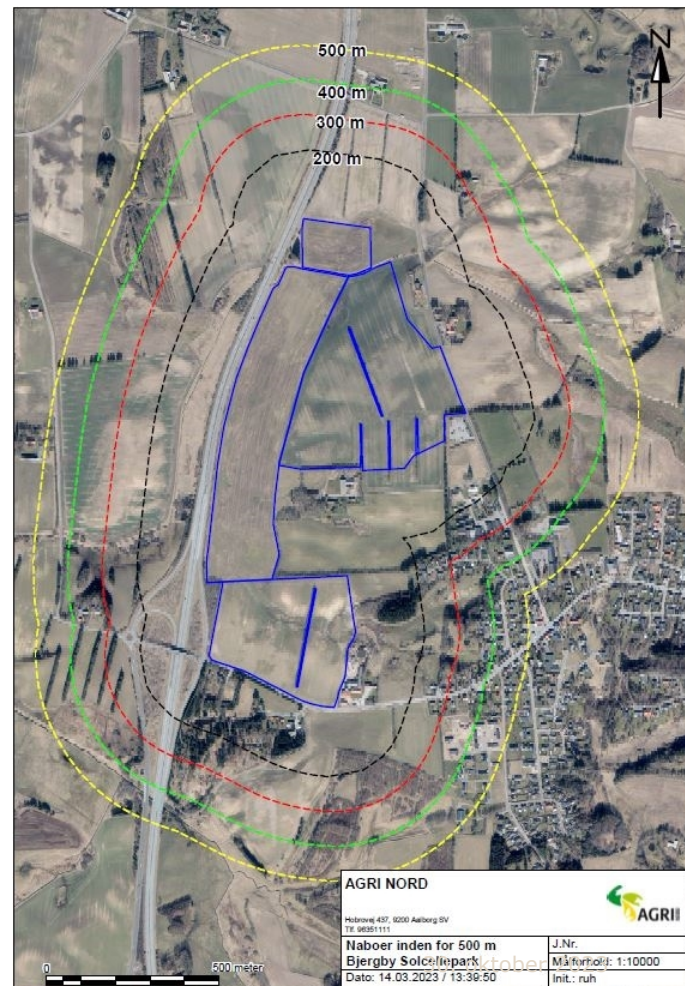

# Hvad er værditabs- og salgsoptionsordning?

- Giver mulighed for at anmelde krav om erstatning for værditab og salgsoption på beboelsesejendomme
- Forpligter opstiller til at betale tilkendte værditab og evt. tilbyde at købe ejendommen ved salgsoption
- Krav om betaling af værditab og salgsoption bortfalder, såfremt værditabet udgør 1 % eller derunder af beboelsesejendommens værdi

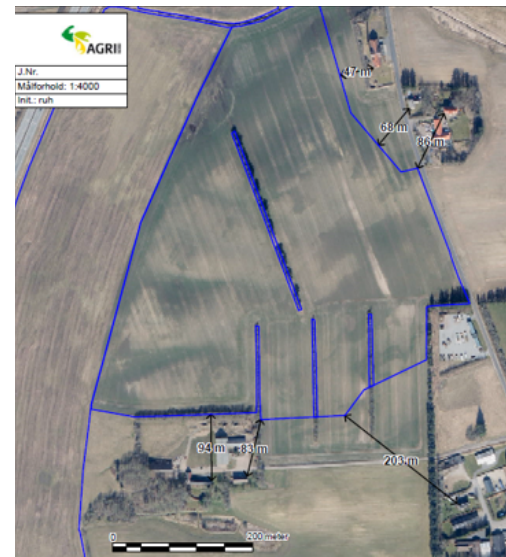
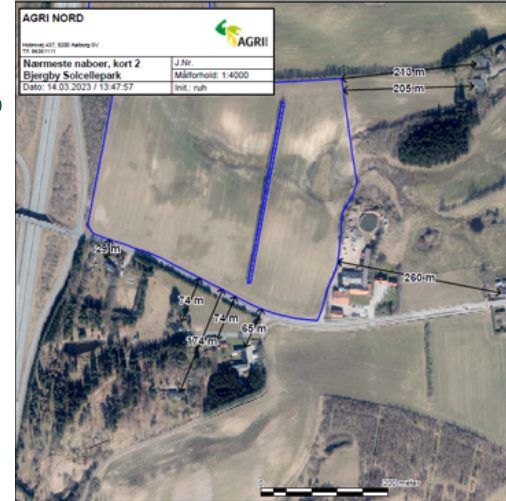

# Hvad er værditabsordningen?

- Et krav om værditabsberstatning skal anmeldes på Taksationsmyndighedens hjemmeside.
- Det er gratis at anmelde et krav, hvis boligen ligger i en afstand på max. 200 m til solcelleanlægget.
- Hvis boligen ligger længere væk, så skal anmelder betale et gebyr på 4.000 kr.
- Ordningen gælder ikke for ubebyggede grunde, medmindre kommunen har meddelt byggetilladelse.
- Et eventuelt værditab fastsættes af Taksationsmyndigheden, og udbetales af ejerne af VE-anlægget.

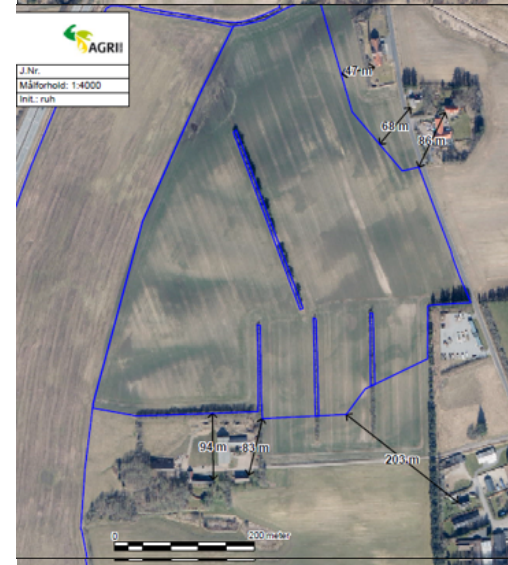
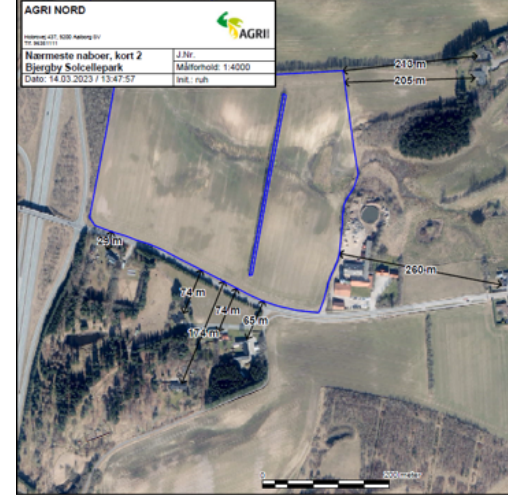

# Hvad er salgsoptionsordningen?

- Salgsoptionsordningen giver ejere af beboelsesejendomme mulighed for at sælges deres ejendom til opstilleren af et VE-anlæg.
- Boligen skal ligge max. 200 m til solcelleanlægget.
- Ordningen gælder for alle boliger, som har fået tilkendt en værditabserstatning på min. 1% af ejendommens værdi.
- Hvis opstilleren allerede har udbetalt et værditab, så modregnes det i salgsprisen.
- Det er ejeren af beboelsesejendommen, der beslutter, om salgsoptionen skal benyttes.
- Salgsprisen fastsættes af Taksationsmyndigheden, og salget sker til VE-anlægget.

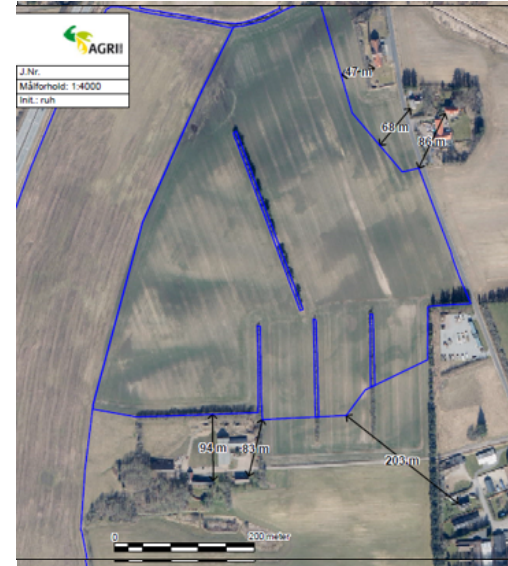
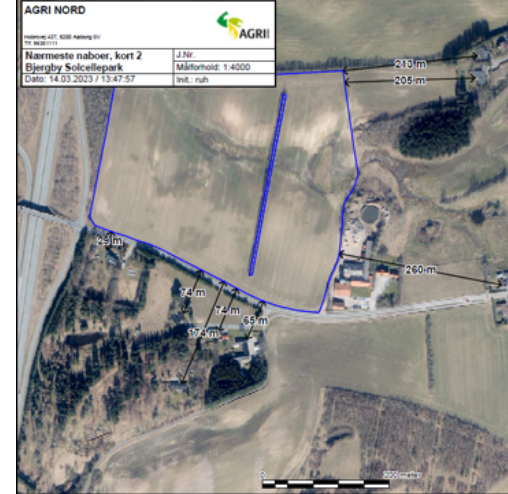

# Hvad er VE bonusordningen

- VE-bonusordningen giver naboer til et VE-anlæg en årlig bonusudbetaling svarende til en del af anlæggets kapacitet. Bonus udbetales i hele anlæggets levetid til de til enhver tid værende naboer.
- Ordningen gælder alle beboere over 18 år (dvs. også hjemmeboende børn), der bor indenfor en afstand til solcelleanlægget på max. 200 m.
- Ordningen administreres på baggrund af Folkeregisteret.
- Udbetalingen er skattefri og forventes årligt at udgøre ca. 2.500 kr. for solceller.
- Det er ejerne af VE-anlægget, der én gang årligt udbetaler bonus til beboernes NEM-konto.

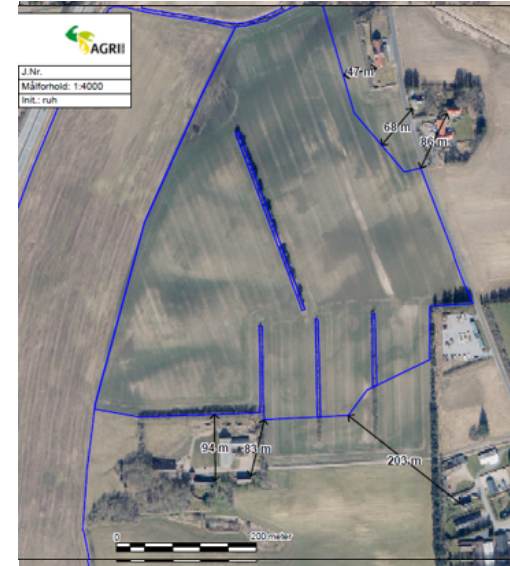
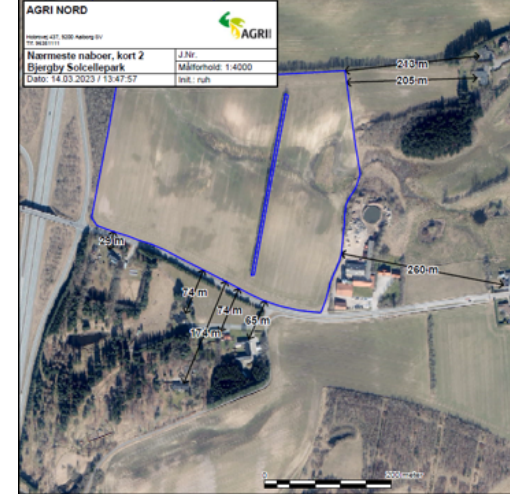

# Hvad er Grøn pulje?

- Opstillere af VE-anlæg skal indbetale et engangsbeløb pr. opstillet MW til en grøn pulje i den kommune, hvor anlægget er opstillet. Der skal indbetales til ordningen:
- 40.000 kr. pr. MW – cirka 2.000.000 kr. ved 50 MW.
- Kommunen administrerer midlerne og kan prioritere hvilke projekter, der støttes inden for følgende kommunale tiltag:
  - Projekter nær naboer til vedvarende energianlæg
  - Projekter vedrørende grønne tiltag i kommunen
  - Projekter fra naboer til vedvarende energianlæg
  - Projekter vedrørende tiltag i kommunen
- Formålet med den grønne pulje er at støtte projekter ansøgt af nære naboer til det vedvarende energianlæg samt grønne tiltag i kommunen.

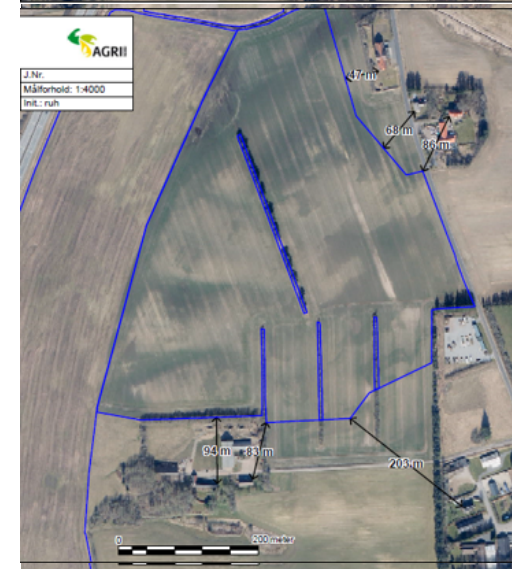
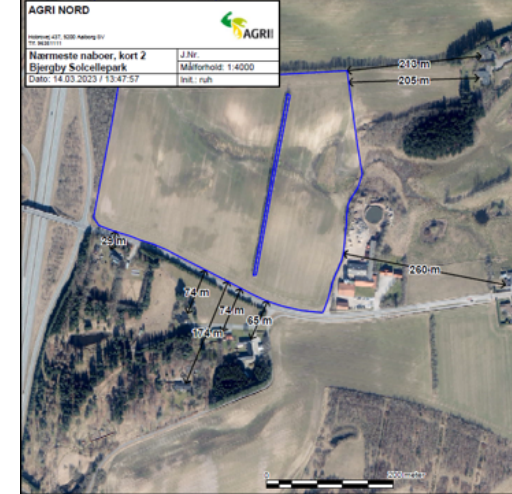

# Den videre proces

Proces og borgerinddragelse

1. Ansøgningsvinduet var åbent frem til 15. marts 2023
2. Byrådet udvalgte den 21. juni 2023 de projekter, som skal indgå i en fordebat
3. Borgerinddragelse med fordebat og informationsmøder fra 6. september til 6. oktober 2023
4. Behandling af indkomne idéer, forslag og synspunkter
5. Byrådet udvælger de projekter, som skal indgå i det videre arbejde med udarbejdelse af et plangrundlag og projektkodkendelse (januar-februar 2024)
6. Byrådet beslutter, om planforslag og miljøvurderinger skal fremlægges i offentlig høring (tidligst ultimo 2024)
7. Borgerinddragelse med høring og borgermøde
8. Behandling af høringssvar
9. Byrådet tager stilling til, om plangrundlaget og projektet skal godkendes (forventet 2025)



# Hvis Byrådet beslutter sig at arbejde videre med projektet

**Ansøger** skal i dialog med administrationen udarbejde udkast til plangrundlag og miljøvurderinger.

Materialet forelægges **Byrådet**, som tager stilling til, om projektet skal sendes i offentlig høring (forventet ultimo 2024).

I høringsperioden afholder **kommunen** i samarbejde med ansøger et borgermøde i nærområdet om det konkrete projekt.

**Energistyrelsen** orienterer om værditabsordningen og øvrige statslige ordninger.

Alle høringssvar forelægges **Byrådet**, som tager stilling til, om plangrundlaget og projektet skal godkendes. (Forventet 2025)





# Information på kommunens hjemmeside



The screenshot shows the top navigation bar of the Hjørring Kommune website. On the left is the Hjørring Kommune logo. The navigation menu includes: Corona, Demokrati, Fritid og kultur, Om kommunen, Job, Nyt og presse, and Kontakt. A search bar with the text 'Søg' and a magnifying glass icon is on the right. Below the navigation bar is a dark header with the words 'Borger' and 'Erhverv'. The main content area features a large photograph of four wind turbines in a rural landscape with green fields and a blue sky with white clouds. A dark blue banner at the bottom of the image contains the text 'Information om solcelle- og vindmølleprojekter' in white.

Du er her: Forside / Erhverv / Klima og Energi / [Information om solcelle- og vindmølleprojekter](#)

Via e-mail

Søren Larsen  
Kristiansmindevej 140A  
9870 Sindal

Hirtshals, den 23. oktober 2023

## VE PROJEKT OMRÅDE NR. 13 - SOLCELLER MELLEM BJERGBY OG MOTORVEJEN

Vi henviser til vores møde den 11. juli 2023, hvor vi drøftede dit projekt i relation til et eventuelt samarbejde med et kommende virksomhedsenergifællesskab i Hirtshals.

Som vi oplyste på mødet, er Greenport North P/S (GPN) et udviklingsudviklingselskab med fokus på grøn havneudvikling og innovation, hvor vores værditilbud blandt andet er "Grøn energi til konkurrencedygtig pris som standardfacilitet på Hirtshals Havn" og "Samtænkning og energisymbioser - restprodukter og overskudsenergi skal lagres og udnyttes".

GPN arbejder på, at der indgås en samarbejdsaftale med et antal virksomheder i Hirtshals med henblik på at etablere et virksomhedsenergifællesskab i Hirtshals. Til at udmønte initiativet i samarbejdsaftalen forventes nedsat en arbejdsgruppe, der skal fremkomme med beslutningsoplæg til etablering af energifællesskabet. Heri indgår oplæg til samarbejde med VE projekter i Hjørring Kommune, herunder dit projekt. Samarbejdet i forhold til dit projekt kunne inkludere køb af strøm og eventuelt medejerskab, punkter som naturligvis skal indgå i en fælles drøftelse og accept.

Det er vores forståelse, at du er interesseret i at samarbejde med et kommende virksomhedsenergifællesskab i Hirtshals. Vi glæder os til at fortsætte dialogen med dig.

Med venlig hilsen

Greenport North P/S

  
Bruno Kold Larsen  
Projektansvarlig

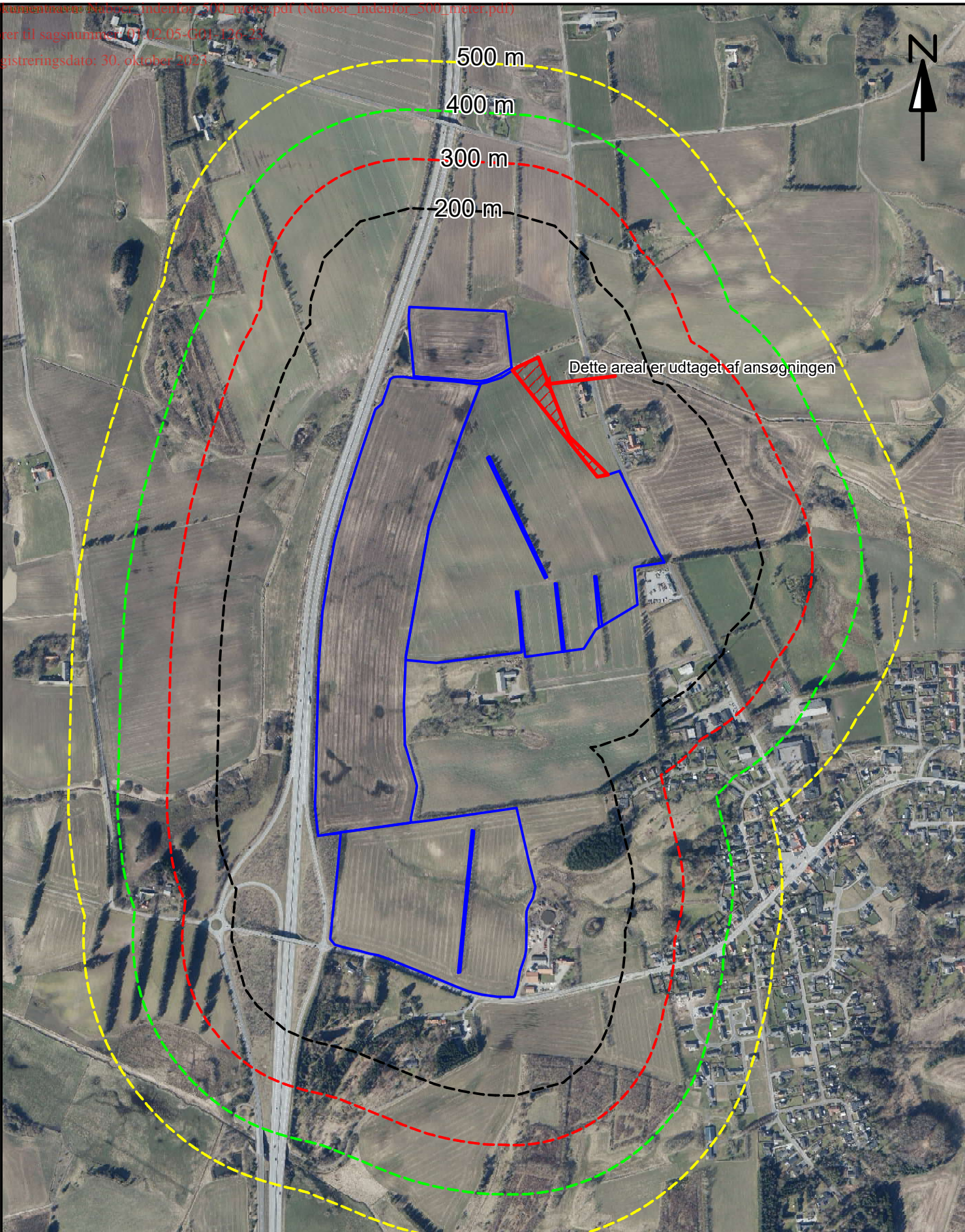

Dette areal er udtaget af ansøgningen

<b>AGRI NORD</b>		
Hobrovej 437, 9200 Aalborg SV Tlf. 96351111		
<b>Naboer indenfor 500 m</b> <b>Bjergby Solcellepark</b>		J.Nr.
Date: 30.10.2023 / 20:49:17		Målforshold: 1:10000
Side 30 af 30		Init.: caa



Højre: 01.02.05-G01-126-23

Registreringsdato: 30. oktober 2023

**AGRI NORD**



Hobrovej 437, 9200 Aalborg SV  
Tlf. 96351111

**Nærmeste naboer, kort 2**  
**Bjergby Solcellepark**  
Dato: 14.03.2023 / 13:47:57

J.Nr.  
Målförhold: 1:4000  
Init.: ruh

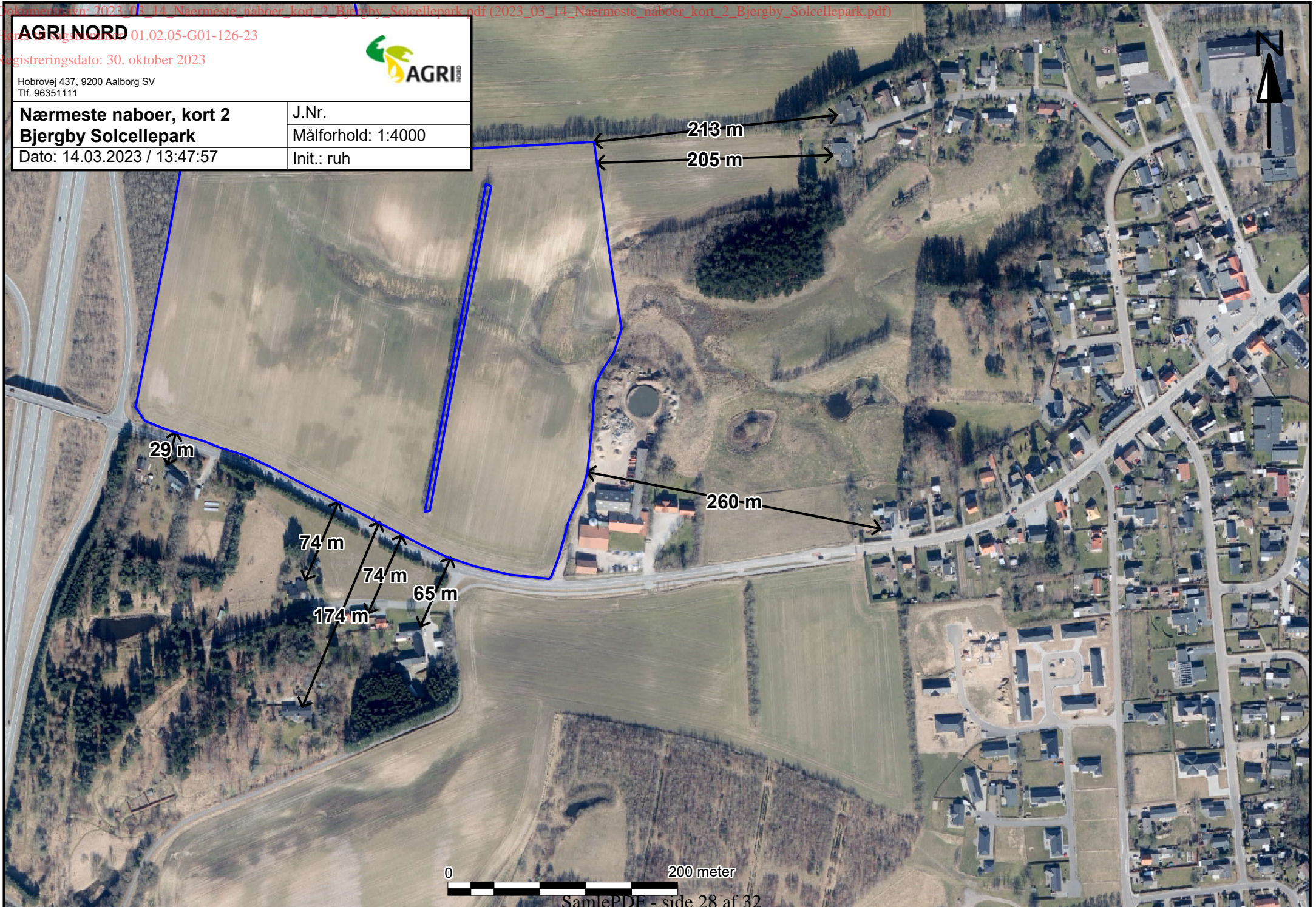



Dette areal er udtaget af ansøgningen



SamlePDF

**AGRI NORD**

Hobrovej 437, 9200 Aalborg SV  
Tlf. 96351111



**Bjergby Solcellepark**  
**Projektområde**

J.Nr.  
Målforhold: 1:5500

Date: 30. 10. 2023 / 21:41:32

Init.: caa



Dette areal er udtaget af ansøgningen

Lysegrøn prikket: Eksisterende afskærmende beplantning  
Lysegrøn streg: Fremtidig afskærmende beplantning  
Mørkegrøn streg: Eksisterende opdelende beplantning



### AGRI NORD

Hobrovej 437, 9200 Aalborg SV  
Tlf. 96351111



**Beplantning**  
**Bjergby Solcellepark**

J.Nr.  
Målforhold: 1:5500

Side 30 af 30  
Dato: 30.10.2023 / 20:54:29

Init.: caa



Dette areal er udtaget af ansøgningen

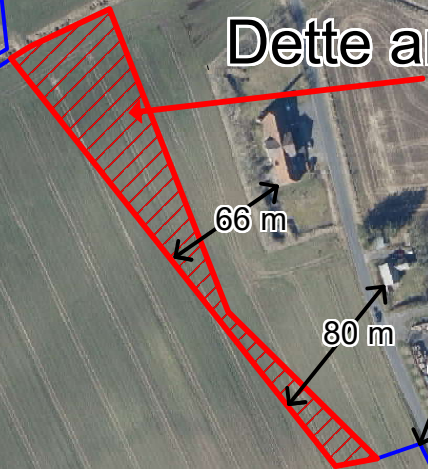

<b>AGRI NORD</b>			
Hobrovej 437, 9200 Aalborg SV Tlf. 96351111			
<b>Nærmeste naboer, kort 1</b>		J.Nr.	
<b>Bjergby Solcellepark</b>		Målforhold: 1:4000	
Dato: 30.10.2023 / 20:40:02		Init.: caa	



Dette areal er udtaget af ansøgningen

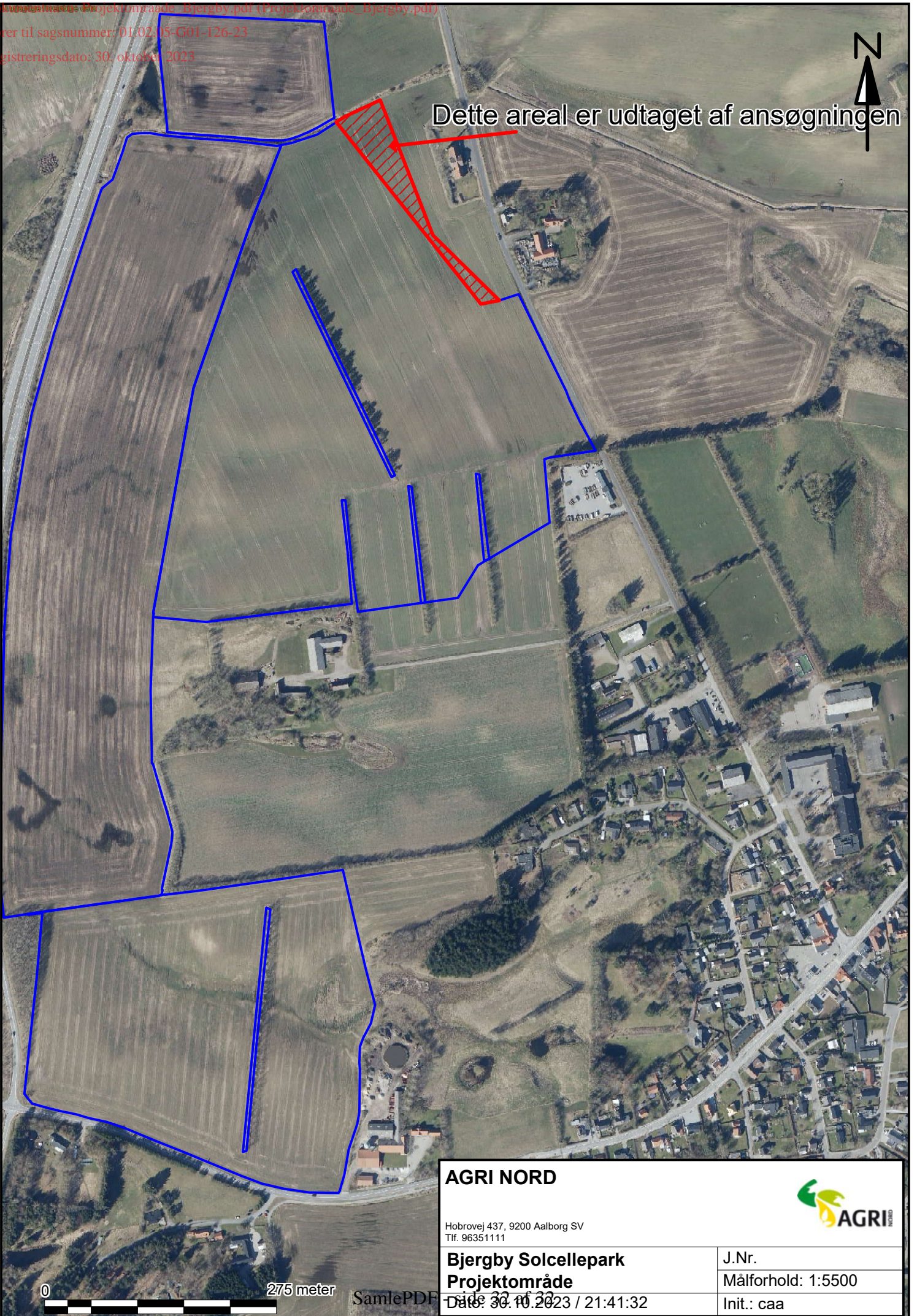

**AGRI NORD**

Hobrovej 437, 9200 Aalborg SV  
Tlf. 96351111



**Bjergby Solcellepark**  
**Projektområde**

J.Nr.  
Målforhold: 1:5500

Date: 30.10.2023 / 21:41:32

Init.: caa

