

ALLE KAN HJÆLPES

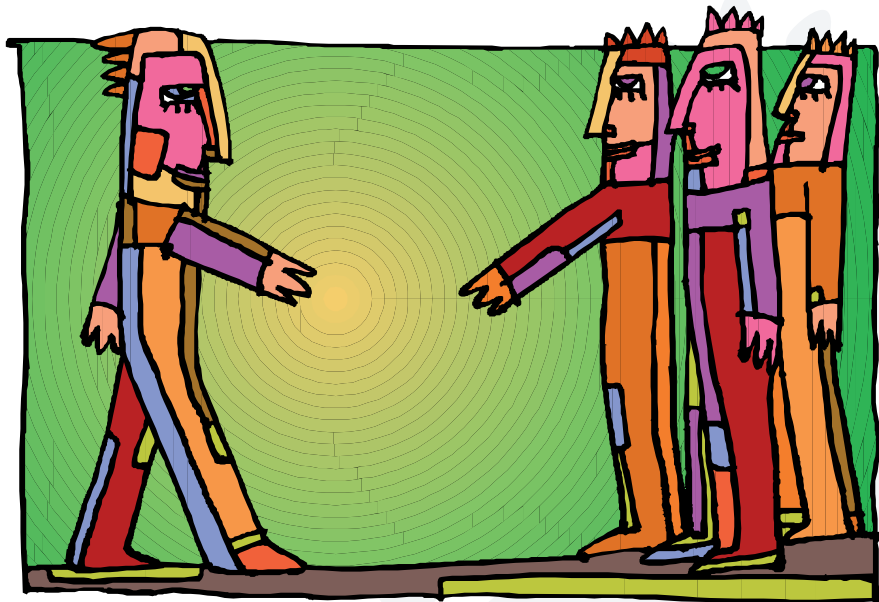



Hjørring Kommune

DET OPSØGENDE TEAM

Det opsøgende team er Hjørring Kommunes tilbud for udsatte borgere med særlige sociale problemer.

Teamet opsøger og hjælper dagligt mennesker, der er af forskellige årsager afviser eller ikke kan benytte de tilbud der er i det etablerede system.

SOCIALPSYKIATRIEN

- Tlf. 41 93 68 86
- Tlf. 41 93 69 61
- Tfl. 41 93 68 82

SOCIALT UDSATTE OG MISBRUGSOMRÅDET

- Tlf. 41 22 56 38
- Tlf. 41 22 56 39
- Tlf. 41 22 56 36